

SECCIÓN II  
ADMINISTRACIÓN LOCAL DEL TERRITORIO HISTÓRICO DE BIZKAIA

## Ayuntamiento de Durango

## Precios públicos Escuela de Música Bartolome Ertzilla

El Ayuntamiento Pleno, en sesión extraordinaria celebrada el día 8 de octubre de 2019, adoptó, entre otros, el siguiente acuerdo:

*Primero:* Aprobar los Precios Públicos para el Curso 2020-2021 de la Escuela de Música «Bartolome Ertzilla».

*Segundo:* Los Precios Públicos a los que el presente acuerdo se refiere, entrarán en vigor, una vez publicado su texto íntegro en el «Boletín Oficial de Bizkaia», el 1 de enero de 2020.

Todo ello de conformidad con lo dispuesto en el artículo 50 de la Norma Foral 9/2005, de 16 de diciembre, de Haciendas Locales:

## TARIFAS PARA EL CURSO 2020-2021

	Empadronados Erroldatutakoak kuotak (Euro/hilero) (€)	No empadronados Erroldatu gabekoak kuotak (Euro/hilero) (€)
Musika eta mugimendua (4-6 urte) Música y movimiento (4 a 6 años)	23,61	44,12
Musika Hizkuntza Lenguaje Musical	23,61	44,12
Musika Hizkuntza eta preinstrumento Lenguaje Musical y preinstrumento	45,15	86,71
Musika Hizkuntza + Instrumentua Lenguaje Musical + instrumento	63,31	110,80
Musika Hizkuntza + Instrum. indartua Lenguaje Musical + Instrum. reforzado	71,73	125,52
Informatika Musikala + instrumentua Informática Musical + instrumento	63,31	110,80
Conbo + instrumentua Combo + instrumento	63,31	110,80
Instrumentua Instrumento	41,05	71,83
Instrumentua (klase konpartitua) Instrumento (clase compartida)	34,89	61,05
Musika-taldeak: koro, banda, orkestra, conbo, taldeko klasea... Agrupaciones: Coro, banda, orquesta, conbo, clase colectiva...	7,18	12,57
Informatika musikala/Ahots teknika/Perkusio Latina Informática Musical/Técnica Vocal/Percusión Latina	23,61	44,12
Entzunaldi Musikala Audiciones Musicales	18,47	30,27

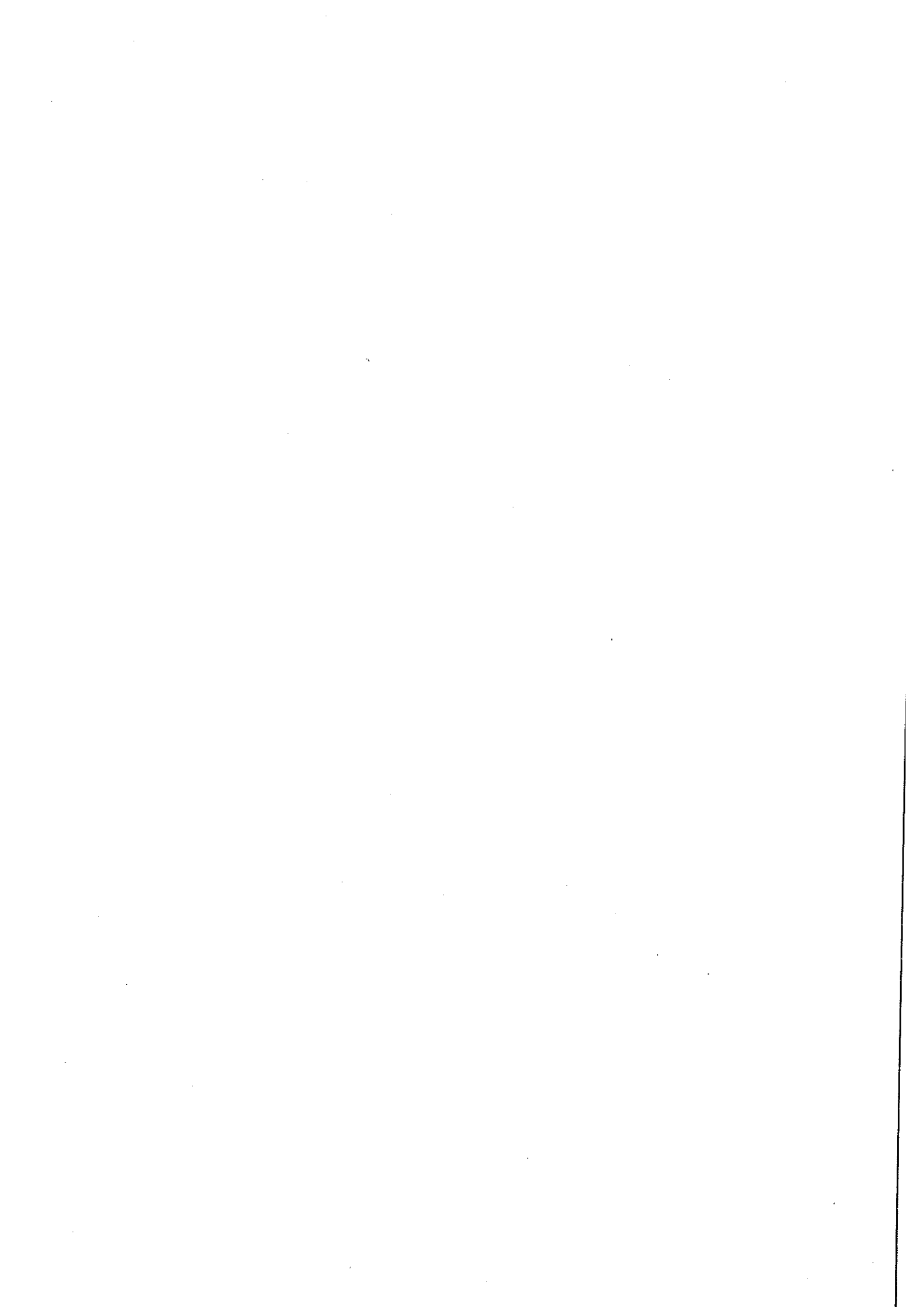



## NORMAS DE APLICACIÓN DE LAS TARIFAS

Bizikidetz unitateko kideak Miembros unidad familiar	<= LGS / SMI (%)	<= 1,5 LGS / SMI (%)	<= 2 LGS / SMI (%)	<= 2,5 LGS / SMI (%)	<= 3 LGS / SMI (%)
1-2	40	20	10	0	0
3	50	30	20	10	0
4	60	40	30	20	10
5 edo / o >	70	50	40	30	20

**1. Cobro de tasas**

10 mensualidades.

**2. Bonificaciones**

a) En función de la renta de la unidad familiar (según tabla):

La bonificación deberá ser solicitada, con carácter anual, por el sujeto pasivo, quien acompañará la siguiente documentación:

- Declaración de IRPF del solicitante y de los descendientes.
- Declaración de que no se tributa por el Impuesto de Patrimonio expedido por la Hacienda Foral (sustituible por declaración jurada).

b) La unidad familiar cuyos dos miembros o más cursen estudios en el centro tendrán una bonificación del 50% en las cuotas mensuales.

c) Los alumnos/as que se matriculen en varios instrumentos, se les aplicará un coeficiente de pago por matriculación y alumno/a en asignaturas de instrumento sucesivas:

- Primer instrumento: 100%.
- Segundo instrumento: 75%.
- Tercer instrumento: 50%.

En el caso de que el alumno/a tenga derecho a las reducciones establecidas, no se podrán aplicar dos o tres reducciones a la vez, aplicándose en este caso la que más beneficie al alumno/a.

**3. Plazo de comunicación de las bajas**

Las bajas se deberán comunicar al personal de la Escuela de Música desde la finalización del curso hasta el 31 de agosto del mismo año, resultando que si éstas fueran comunicadas con posterioridad a esa fecha, se devengará la mensualidad correspondiente al mes de septiembre. Las bajas que tengan lugar desde octubre hasta la finalización del curso, deberán ser comunicadas hasta el día 10 del mes correspondiente, de modo que si estas fueran puestas en conocimiento con posterioridad, se devengará la mensualidad correspondiente al mes de solicitud.

En Durango, a 16 de octubre de 2019. — La Alcaldesa, Ima Garrastatxu Urbaneja

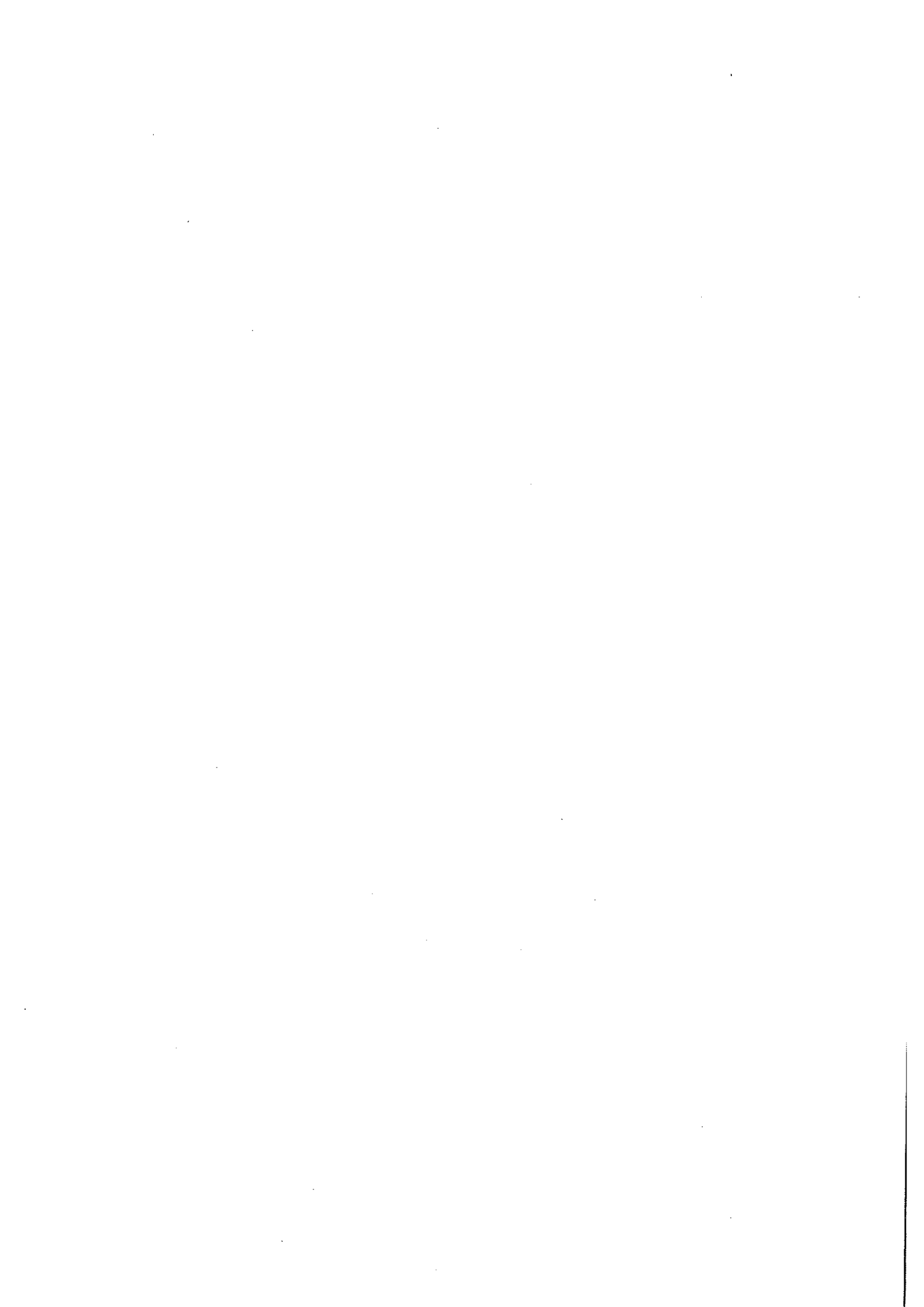



II. ATALA  
BIZKAIKO LURRALDE HISTORIKOKO TOKI ADMINISTRAZIOA

Durangoko Udala

Bartolome Ertzilla Musika Eskola prezio publikoak

Durangoko Udaleko Osoko Bilkurak ondo-rengo ebatzi zuen 2019ko urriaren 8ko ez ohiko batzarrean:

*Lehenengoa:* Bartolome Ertzilla Musika Eskolaren 2020-2021 ikasturterako Prezio Publikoak onestea.

*Bigarrena:* Akordio honek aipatzen dituen Prezio Publikoak, indarren sartuko dira, testu osoa Bizkaiko Aldizkari Ofizialean argitaratu ondoren, 2020ko urtarrilaren 1ean.

Hori guztia abenduaren 16ko 9/2005 Toki Ogasunei buruzko Foru Arauko 50. Artikuluak ezarritakoarekin bat etorrira:

2020-2021 IKASTURTERAKO TARIFAK

	Empadronados Erroldatutakoak kuotak (Eurohilero) (€)	No empadronados Erroldatu gabekoak kuotak (Eurohilero) (€)
Musika eta mugimendua (4-6 urte) Música y movimiento (4 a 6 años)	23,61	44,12
Musika Hizkuntza Lenguaje Musical	23,61	44,12
Musika Hizkuntza eta preinstrumento Lenguaje Musical y preinstrumento	45,15	86,71
Musika Hizkuntza + instrumentua Lenguaje Musical + instrumento	63,31	110,80
Musika Hizkuntza + instrum. indartua Lenguaje Musical + instrum. reforzado	71,73	125,52
Informatika Musikala + instrumentua Informática Musical + instrumento	63,31	110,80
Combo + instrumentua Combo + instrumento	63,31	110,80
Instrumentua Instrumento	41,05	71,83
Instrumentua (klase konpartitua) Instrumento (clase compartida)	34,89	61,05
Musika-taldeak: koro, banda, orkestra, combo, taldeko klasea... Agrupaciones: Coro, banda, orquesta, combo, clase colectiva...	7,18	12,57
Informatika musikala/Ahots teknika/Perkusio Latina Informática Musical/Técnica Vocal/Percusión Latina	23,61	44,12
Entzunaldi Musikala Audiciones Musicales	18,47	30,27

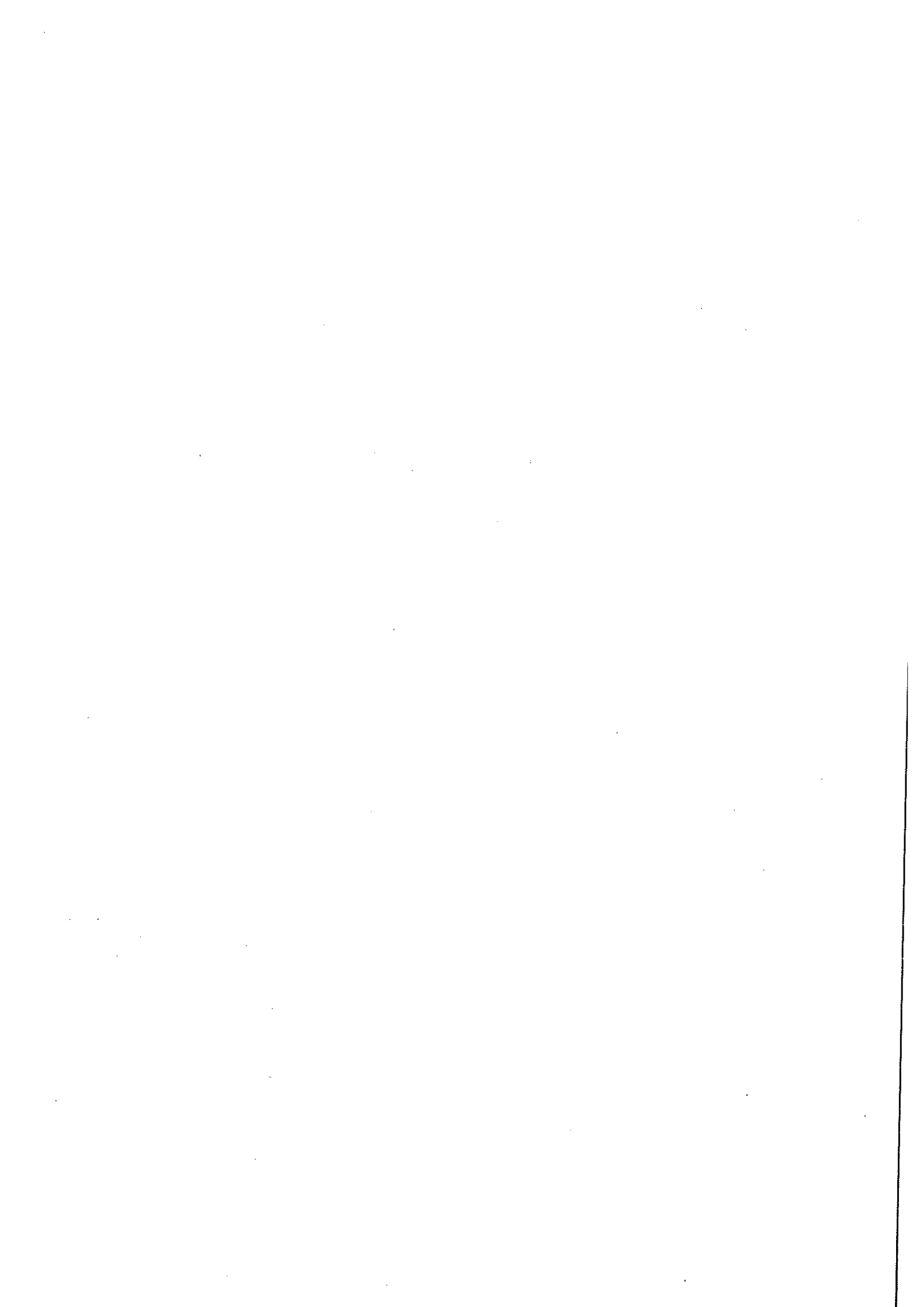



## TARIFAK APLIKATZEKO ARAUAK

Bizikidetzaren unitateko kideak Membros unitateko familiar	$\leq 1$ LGS / SMI (%)	$\leq 1,5$ LGS / SMI (%)	$\leq 2$ LGS / SMI (%)	$\leq 2,5$ LGS / SMI (%)	$\leq 3$ LGS / SMI (%)
1-2	40	20	10	0	0
3	50	30	20	10	0
4	60	40	30	20	10
5 edo / o >	70	50	40	30	20

## 1. Tasak

10 hileko kuota ordainduko dira.

## 2. Hobariak

## a) Familia unitateko diru-sarreraren araberakoa (taulan jasotakoak):

Hobaria lortzeko, subjektu pasiboak urtero egin beharko du eskaria, eta dokumentu hauek aurkeztu beharko ditu:

— Eskatzailearen eta haren ondorengoen errenta aitortpena.

— Ondarearen gaineko zerga ordaintzen ez dela ziurtatzeko agiria, Foru Ogasunak emandakoa (zintzeko deklarazioak ere balloko du).

## b) Familia bereko 2 kide edo gehiago musika eskolako ikasle izanez gero, familia-unitate horiek %50eko hobaria izango dute hileko kuota.

## c) Instrumentu batean baino gehiagotan matrikulatzen diren ikasleei, matrikulazio-ko eta ikasleko ordainketa koefizientea aplikatuko zaie:

— Lehenengo instrumentua: %100.

— Bigarren instrumentua: %75.

— Hirugarren instrumentua: %50.

Ikasleak ezarritako beherapenak izateko eskubidea izanez gero, ezinezkoa izango zaio bi edo hiru beherapen batera aplikatzea. Horrelakoetan komenigarriena zaiona aplikatuko zaio.

## 3. Bajak jakinarazteko epea.

Bajak Musika Eskolako pertsonalari jakinarazi behar zaizkie kurtsoa amaitzen denetik dagokion urteko abuztuak 31ra, eta epe hori gainditzen bada, irailako hileko kuota kobratuko da. Urritik kurtsoa amaitu arte eskatzen diren bajen kasuan, dagokion hilabeteko 10. eguna baino lehen aurkeztu behar dira, eta epe honetatik kanpo eskatuko balira, eskaria egin den hilabeteko kuota sortuko da.

Durango, 2019ko urriaren 16an.— Alkatea, Ima Garrastatxu Urbaneja

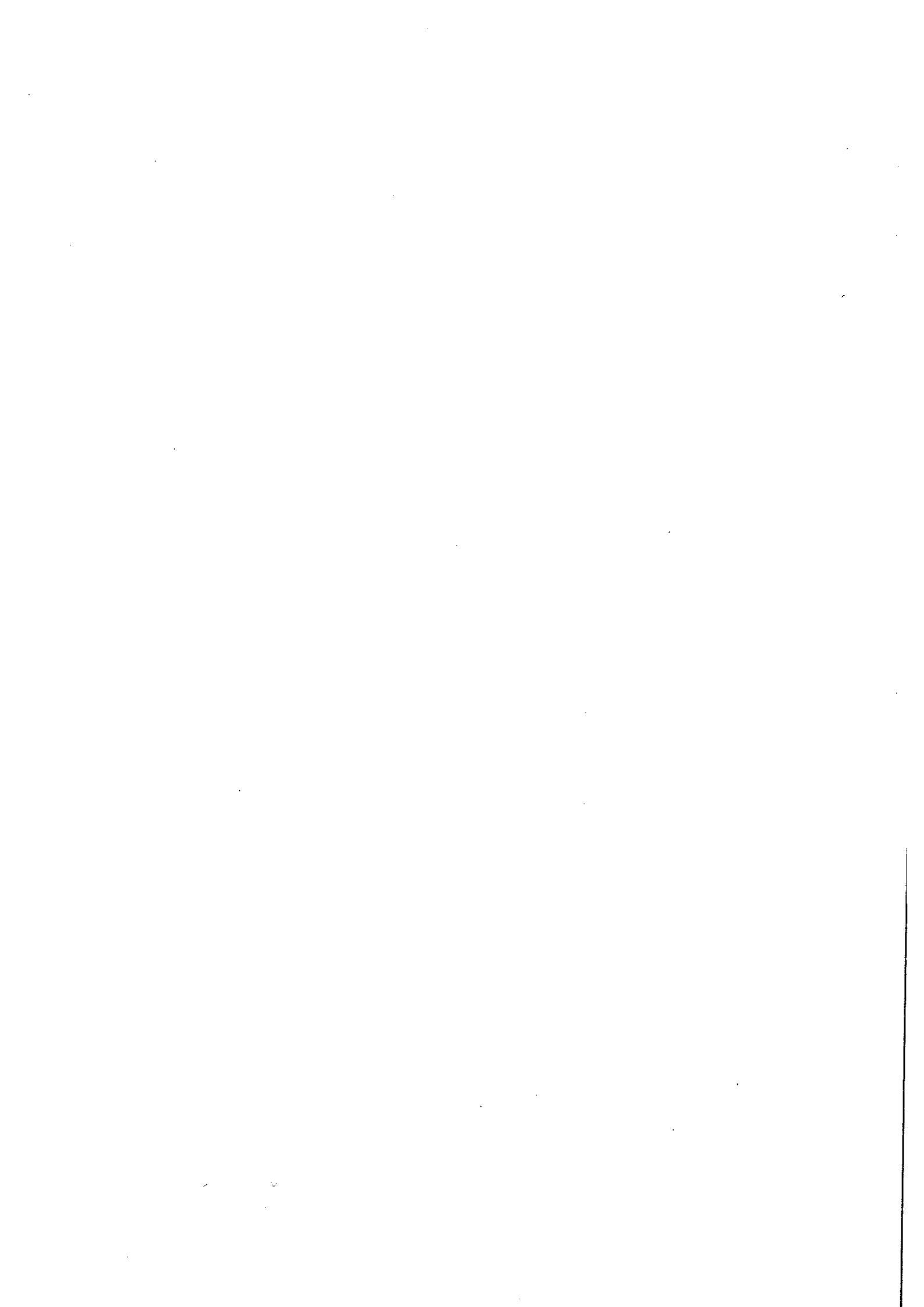





SECCIÓN II  
ADMINISTRACIÓN LOCAL DEL TERRITORIO HISTÓRICO DE BIZKAIA

## Ayuntamiento de Durango

## Precios públicos Conservatorio Bartolome Ertzilia

El Ayuntamiento Pleno, en sesión extra ordinaria celebrada el día 8 de octubre de 2019, adoptó, entre otros, el siguiente acuerdo:

*Primero:* Aprobar los Precios Públicos para el Curso 2020-2021 del Conservatorio «Bartolome Ertzilia».

*Segundo:* Los Precios Públicos a los que el presente acuerdo se refiere, entrarán en vigor, una vez publicado su texto íntegro en el «Boletín Oficial de Bizkaia», el 1 de enero de 2020.

Todo ello de conformidad con lo dispuesto en el artículo 50 de la Norma Foral 9/2005, de 16 de diciembre, de Haciendas Locales:

2020-2021 IKASTURTERAKO TARIFAK  
TARIFAS PARA EL CURSO 2020-2021

	Durango erro/daluak Empadronados en Durango Kuotak / Cuotas (Euro/hilero) / (Euros/mes)	Ez erro/daluak No empadronados Kuotak / Cuotas (Euro/hilero) / (Euros/mes)
LOE ertaina, 1. eta 2. kurtsoa Grado Medio LOE (1.º y 2.º curso)	136,78	205,18
LOE ertaina, 3, 4, 5 eta 6. kurtsoak Grado Medio LOE (3.º, 4.º, 5.º y 6.º)	160,50	240,69

## NORMAS DE APLICACIÓN DE LAS TARIFAS

- Cobro de tasas: 10 mensualidades.
- Bonificaciones en función de la renta de la unidad familiar (según tabla):

Bizikidatza Unilateko Kideak Membros Unidad Familiar	<= LGS/SMI	<= 1,5 LGS/SMI	<= 2 LGS/SMI	<= 2,5 LGS/SMI	<= 3 LGS/SMI
1-2	% 40	% 20	% 10	% 0	% 0
3	% 50	% 30	% 20	% 10	% 0
4	% 60	% 40	% 30	% 20	% 10
5 edo/ro >	% 70	% 50	% 40	% 30	% 20

La bonificación deberá ser solicitada, con carácter anual, por el sujeto pasivo, quien acompañará la siguiente documentación:

- Declaración de IRPF del solicitante y de los descendientes.
- Declaración de que no se tributa por el Impuesto de Patrimonio expedido por la Hacienda Foral (sustituible por declaración jurada).

a) La unidad familiar cuyos dos miembros o más cursen estudios en el centro tendrán una bonificación del 50% en las cuotas mensuales.

b) Los alumnos que se matriculen en varios instrumentos, se les aplicará un coeficiente de pago por matriculación y alumno en asignaturas de instrumento sucesivas:

- Primer instrumento: 100%.
- Segundo instrumento: 75%.
- Tercer instrumento: 50%.



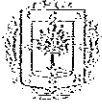

En el caso de que el alumno tenga derecho a las reducciones establecidas, no se podrán aplicar dos o tres reducciones a la vez, aplicándose en este caso la que más beneficie al alumno.

*Tercero:* Plazo de comunicación de las bajas. Las bajas se deberán comunicar al personal del Conservatorio desde la finalización del curso hasta el 31 de agosto del mismo año, resultando que si éstas fueran comunicadas con posterioridad a esa fecha, se devengará la mensualidad correspondiente al mes de septiembre. Las bajas que tengan lugar desde octubre hasta la finalización del curso, deberán ser comunicadas hasta el día 10 del mes correspondiente, de modo que si estas fueran puestas en conocimiento con posterioridad, se devengará la mensualidad correspondiente al mes de solicitud.

En Durango, a 16 de octubre de 2019.—La Alcalde, Ima Garrastatxu Urbaneja

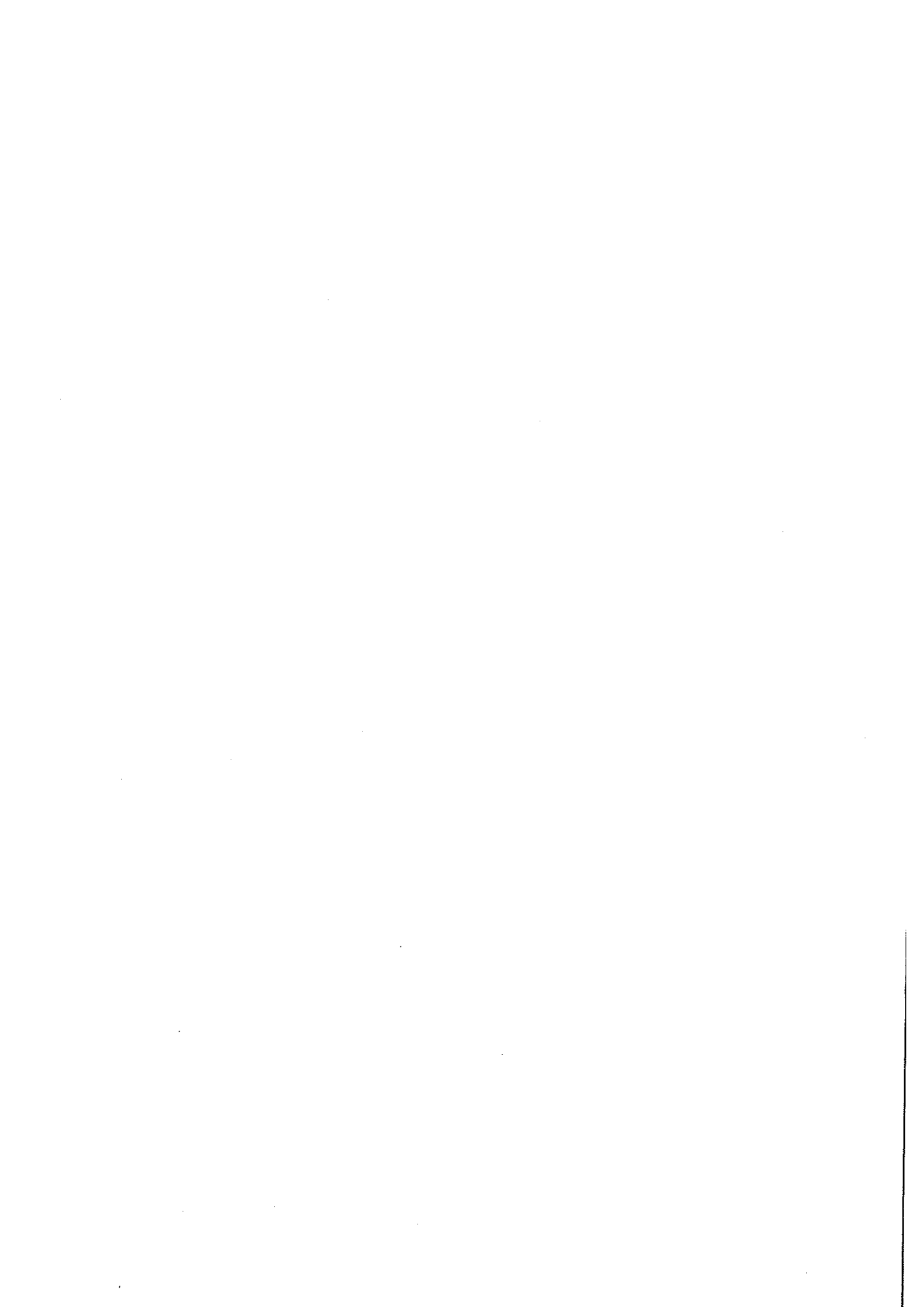



II. ATALA  
BIZKAIKO LURRALDE HISTORIKOKO TOKI ADMINISTRAZIOA

Durangoko Udala

Bartolome Ertzilla Kontserbatorioa prezio publikoak

Durangoko Udaleko Osoko Bilkurak ondorengo ebatzi zuen 2019ko urriaren 8ko ez ohiko batzarrean:

*Lehenengoa:* Bartolome Ertzilla Kontserbatorioaren 2020-2021 ikasturterako Prezio Publikoak onestea.

*Bigarrena:* Akordio honek aipatzen dituen Prezio Publikoak, indarren sartuko dira, testu osoa Bizkaiko Aldizkari Ofizialean argitaratu ondoren, 2020ko urtarrilaren 1ean.

Hori guztia abenduaren 16ko 9/2005 Toki Ogasunei buruzko Foru Arauko 50. artikulua ezarritakoarekin bat etorrira:

2020-2021 IKASTURTERAKO TARIFAK  
TARIFAS PARA EL CURSO 2020-2021

	Durango erroldatuak Enpadronados en Durango Kuotak / Cuotas (Euro/hilero) / (Euros/mes)	Ez erroldatuak No empadronados Kuotak / Cuotas (Euro/hilero) / (Euros/mes)
LOE ertaina, 1. eta 2. kurtsoa Grado Medio LOE (1.º y 2.º curso)	136,78	205,18
LOE ertaina, 3, 4, 5 eta 6. kurtsoak Grado Medio LOE (3.º, 4.º, 5.º y 6.º)	160,50	240,69

TARIFAK APLIKATZEKO ARAUAK

1. Tasak: hilero 10 kuotatan ordainduko dira.
2. Familia unitateko diru-sarreraren arabera hobariak (taulan jasotakoak):

Bizikidatza Unitateko Kideak Miembros Unidad Familiar	<= LGS/SMI	<= 1,5 LGS/SMI	<= 2 LGS/SMI	<= 2,5 LGS/SMI	<= 3 LGS/SMI
1-2	% 40	% 20	% 10	% 0	% 0
3	% 50	% 30	% 20	% 10	% 0
4	% 60	% 40	% 30	% 20	% 10
5 edo/0 >	% 70	% 50	% 40	% 30	% 20

Hobaria lortzeko, subjektu pasiboak urtero egin beharko du eskaria, eta dokumentu hauek aurkeztu beharko ditu:

- Eskatzailearen eta haren ondorengoen errenta aitortpena.
- Ondarearen gaineko zerga ordaintzen ez dela ziurtatzeko agiria, Foru Ogasunak emandakoa (zinpeko deklarazioak ere balioko du).
- a) Familia bereko 2 kide edo gehiago musika eskolako ikasle izanez gero, familia-unitate horiek % 50eko hobaria izango dute hileko kuotan.
- b) Instrumentu batean baino gehiagotan matrikulatzen diren ikasleei, matrikulazio-ko eta ikasleko ordainketa koefizientea aplikatuko zaie:
  - Lehenengo instrumentua: % 100.
  - Bigarren instrumentua: % 75.
  - Hirugarren instrumentua: % 50.





Ikasleak, ezarritako beherapenei eusteko eskubidea izanez gero, ezinezkoa izango da bi edo hiru beherapen batera aplikatzea, eta komenigarriena zaiona aplikatuko da horrelakoetan.

*Tercero:* Bajak jakinarazteko epea. Bajak Kontserbatorioko pertsonalari jakinarazi behar zaizkie kurtsoa amaitzen denetik dagokion urteko abuztuak 31ra, eta epe hori gainditzen bada, iraileko hileko kuota kobratuko da. Urritik kurtsoa amaitu arte eskatzen diren bajen kasuan, dagokion hilabeteko 10. eguna baino lehen aurkeztu behar dira, eta epe honetatik kanpo eskatuko balira, eskaria egin den hilabeteko kuota sortuko da.

Durangon, 2019ko urriaren 16an. --Alkatea, Ima Garrastatxu Urbaneja

